

la nouvelle référence

VERSIÓN 3

Novedades

Visualizar

Ergonomia

Menú Edición >> opción vista

COLORES

Se puede definir un color de fondo de pantalla y de ventana.

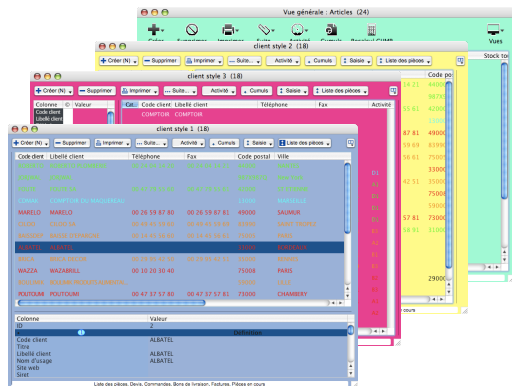

BOTONES Y/O ICONOS EN LAS VISTAS

Posibilidad de usar iconos en vez de los botones con o sin texto descriptivo

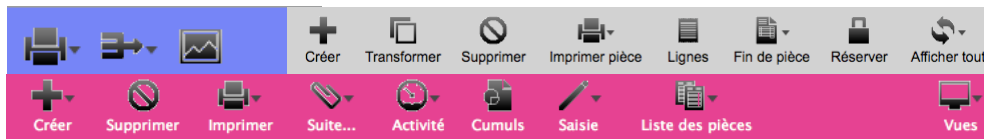

COLORES Y/O ICONOS PARA LAS LISTAS DE VALORES

Para personalizar las listas hacer aparecer un valor de lista de un color y/o icono específico

CDMAK	COMPTOIR DU MAQUEREAU			D1	13000	MA
AERO	AERO TRAITEMENT	04 72 65 89 00	00 47 26 58 91	A1	31000	TOU
FOUTE	FOUTE SA	00 47 79 55 60	00 47 79 55 61	D1	42000	ST E
JORJWAL	JORJWAL			D1	987X987Q	New
ROBERTO	ROBERTO PLOMBERIE	00 24 04 14 20	00 24 04 14 21	D1	44000	NAN
BAISSDEP	BAISSE D'EPARGNE	00 14 45 56 60	00 14 45 56 61	B3	75005	PAR
BOULIMIK	BOULIMIK PRODUITS ALIMENTAI...			A2	59000	LILL
BRICA	BRICA DECOR	00 29 95 42 50	00 29 95 42 51	B1	35000	REN
CILOO	CILOO SA	00 49 45 59 60	00 49 45 59 69	B3	83990	SAIN
ALBATEL	ALBATEL			B2	33000	BOR
MARELO	MARELO	00 26 59 87 80	00 26 59 87 81	B3	49000	SAU
POUTOUMI	POUTOUMI	00 47 37 57 80	00 47 37 57 81	A1	73000	CHA
WAZZA	WAZABRILL	00 10 20 30 40		A2	75008	PAR

Gestion des énumérés

Type d'énuméré: Prédéfini Libre Fixe

Table d'énumérés

Catégorie: [dropdown]

Valeur de l'énuméré	Ordre	Couleur	Ligne	Icone
FOUR	0			
INDUS	0			
LABO	0			
PARTI	0			

Fin Supprimer Ajouter

Y MAS....

1. Colores para las listas de valores en las fichas
2. Flecha derecha sobre las descripciones.
3. Barra de herramienta de vistas favoritas.
4. Automatización de la creación de las vistas usuario
5. Vistas que guardan la búsqueda aun cuando la zona de búsqueda esta oculta.
6. Mejoras de la búsqueda : \diamond preposicionamiento automático en la lista sin filtro

Comunicar

Envío de correos electrónicos

[Botones e iconos >> Imprimir documento](#)

CORREO AUTOMATIZADO

Enviar una lista de documentos directamente en su correo con un modelo de documento.

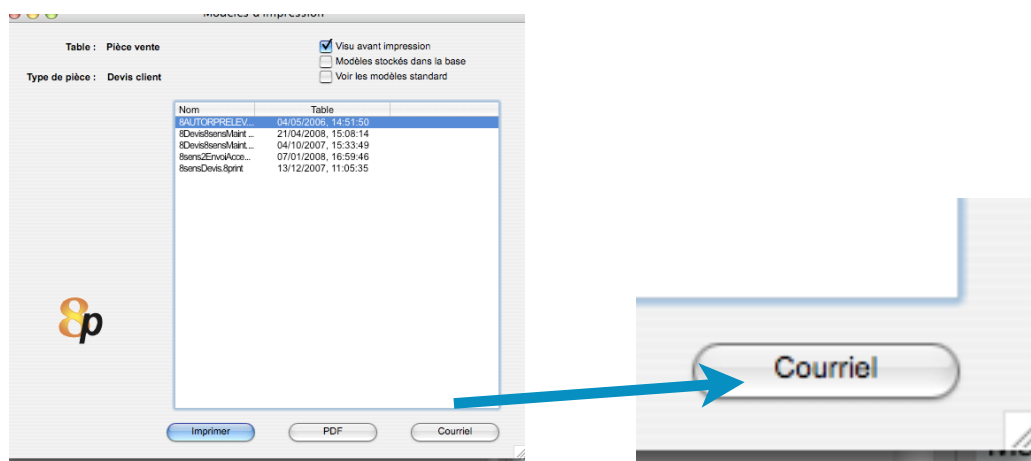

Resultado en su correo electrónico.

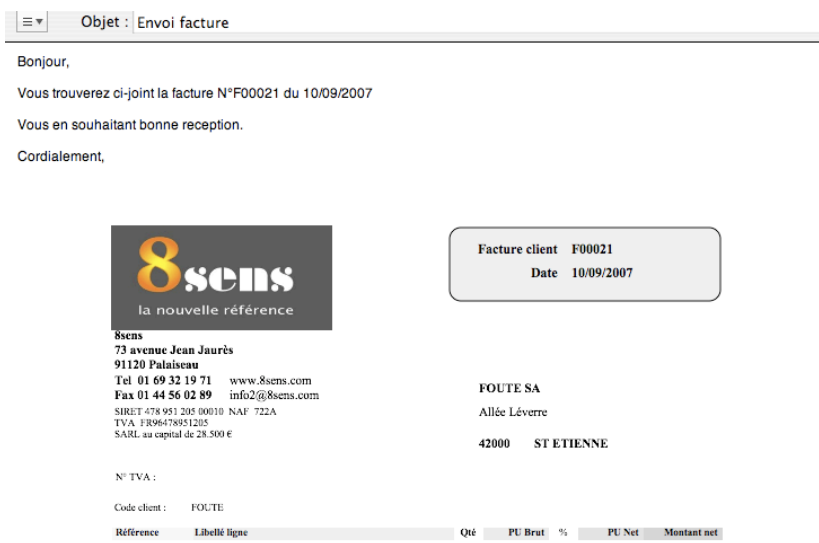

Ademas se puede definir un modelo de correo tipo directamente en el modelo de documento de venta.

Menu Archivo >> Modificar una plantilla >>

En la plantilla >> Menu plantilla >> Correo e

PLANTILLA DE CORREOS

8sens

12P bellé nature N° pièce vente 2E
21P Date Date pièce 19P

Préparation de courriel

Sujet
envoi factures

Corps
Bonjour,
Vous trouverez ci-joint la facture N*[PcvCode]du [PcvDate]
vous en souhaitant bonne reception.
Cordialement.

Date pièce - [PcvD...]

Annuler Ok

3L 4L 5L 6L 7L 8L 9L

Commentaire

Signature, cachet, précédés de la mention manuscrite "Bon pour accord"

Devis valable un mois 46P

27P Total HT 24P Total HT
28P Total TVA 19,6% 25P Total taxes
29P Total TTC 26P Montant TTC

Mode de règlement
Mode de règlement 44P
43P

GUARDAR

Carpeta clientes , Proveedores, artículos, productos, representantes, Negocios, Almacenes.

Se guardan archivos externos a 8sens en carpetas en el servidor o en otro disco.

Se puede acceder a esas carpetas directamente desde la ficha de cliente, proveedor, artículo, producto, representante, negocio.

Botones actividad >> Carpeta

GESTION DE DOCUMENTOS

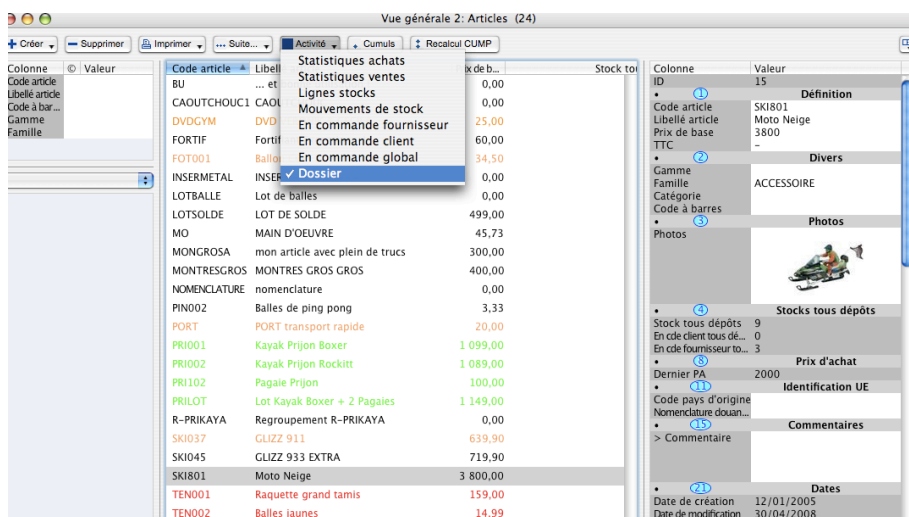

Nom	Date de modification	Taille	Type
Art-BU	22 mai 2008, 19:46	--	Dossier
Art-CAOUTCHOUC1	22 mai 2008, 19:47	--	Dossier
Art-PRI102	6 juin 2008, 22:32	--	Dossier
Art-SKI801	Aujourd'hui, 10:57	--	Dossier
plan.tiff	3 juin 2008, 19:14	4 Mo	Docu...nt TIFF
Art-TEN002	Aujourd'hui, 10:56	--	Dossier

Ganar tiempo

Divide por 10 su tiempo de entrada de datos

PRODUCTIVIDAD

Ahora con el Arrastre y Suelta generalizado se puede ganar mucho tiempo.

1. Se abren las ventanas artículo y línea de documentos

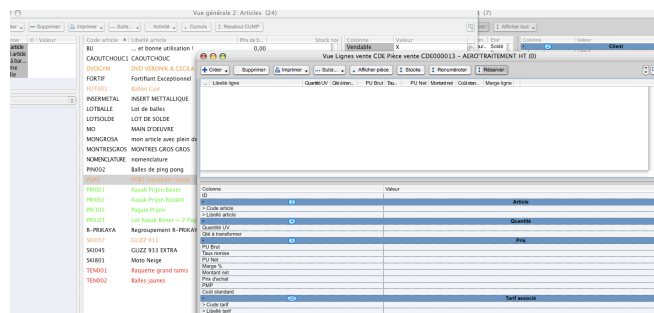

BU	... et bonne utilisation !	0,00
CAOUTCHOU...	CAOUTCHOUIC	0,00
DVGDM	DVD VERONIK & CECILA	25,00
FORTIF	Fortifiant Exceptionnel	60,00
FOT001	Ballon Cuir	34,50
INSERMETAL	INSERT METALLIQUE	0,00
LOTBALLE	Lot de balles	0,00
LOTSOLDE	LOT DE SOLDE	499,00
MO	MAIN D'OEUVRE	45,73
MONGROSA	mon article avec plein de trucs	300,00
MONTREGROS	MONTRES GROS GROS	400,00
NOMENCLAT...	nomenclature	0,00
PINO02	Balles de ping pong	3,33
PORT	PORT transport rapide	20,00
PRI001	Kayak Prijon Boxer	1 099,00
PRI002	Kayak Prijon Rockitt	1 089,00
PRI102	Pagaie Prijon	100,00
PRILOT	Lot Kayak Boxer + 2 Pagaies	1 149,00
R-PRIKAYA	Regroupement R-PRIKAYA	0,00
SKIO37	GLIZZ 911	639,90
SKIO45	GLIZZ 933 EXTRA	719,90
SKI801	Moto Neige	3 800,00
TEN001	Raquette grand tamis	159,00
TEN002	Balles jaunes	14,99

2. Se seleccionan los artículos

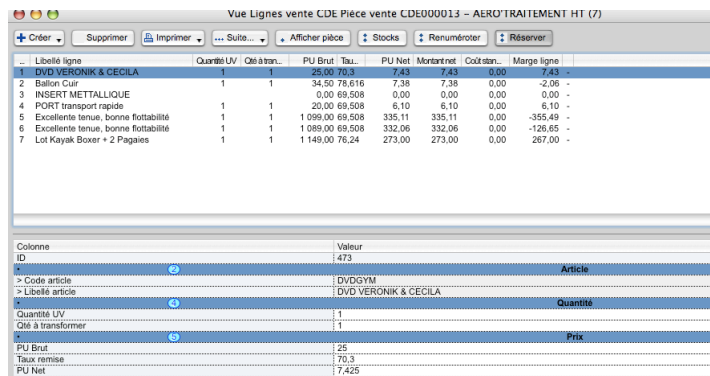

Libellé ligne	Quanté UV	Qté à trans.	PU Brut	Taux	PU Net	Montant net	Coût stat.	Marge ligne
1 DVD VERONIK & CECILA	1	1	25,00	70,3	7,43	7,43	0,00	7,43
2 Ballon Cuir	1	1	34,50	78,616	7,38	7,38	0,00	-2,06
3 INSERT METALLIQUE	1	1	0,00	69,508	0,00	0,00	0,00	0,00
4 PORT transport rapide	1	1	20,00	69,508	6,10	6,10	0,00	6,10
5 Excellente tenue, bonne flottabilité	1	1	1 099,00	69,508	335,11	335,11	0,00	-355,49
6 Excellente tenue, bonne flottabilité	1	1	1 089,00	69,508	332,06	332,06	0,00	-126,65
7 Lot Kayak Boxer + 2 Pagaies	1	1	1 149,00	76,24	273,00	273,00	0,00	267,00

Colonne	Valeur
ID	473
> Code article	DVGDM
> Libellé article	DVD VERONIK & CECILA
Quantité UV	1
Qté à transformer	1
PU Brut	25
Taux remise	70,3
PU Net	7,425

3. Se arrastra la selección en las líneas del documento

Pero también funciona con productos tarifas etc....

Pero también...

ARTÍCULOS

1 - Nomenclaturas abiertas

Copia el detalle de la nomenclatura en las líneas de documento

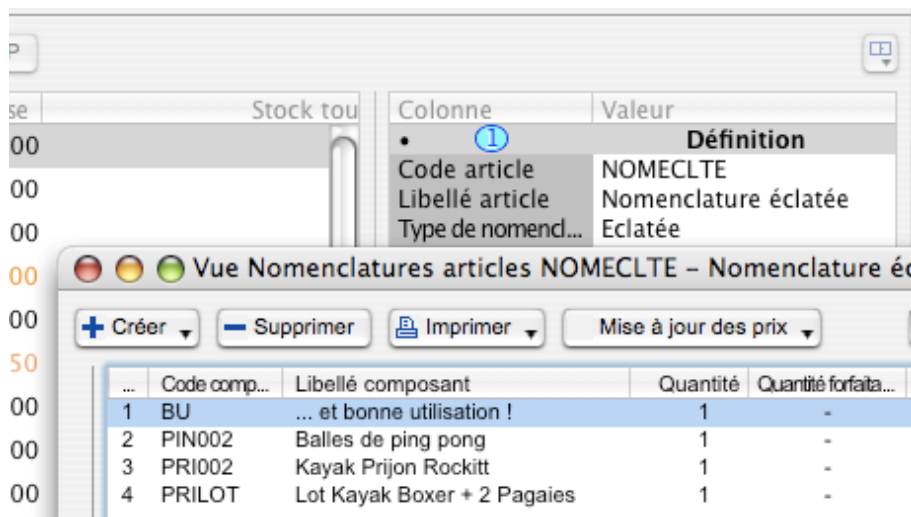

• Paramétrización de la nomenclatura

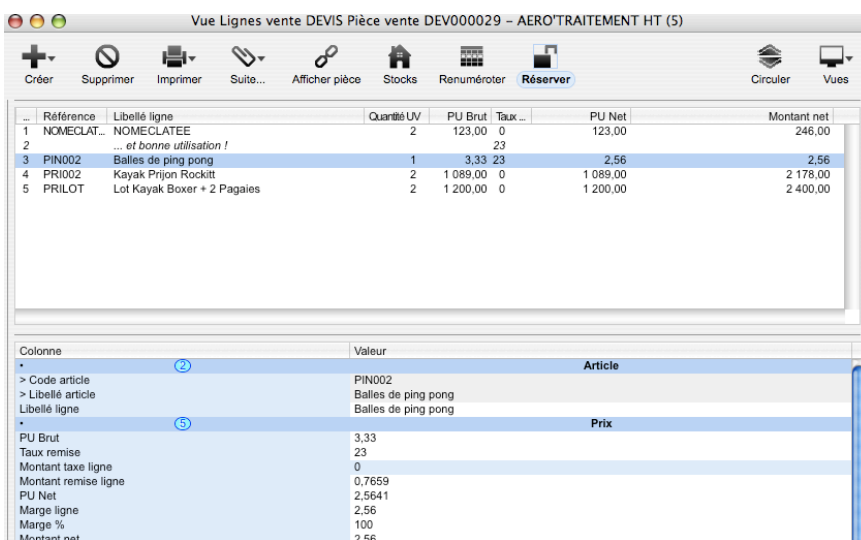

• Resultado en un documento

4	SKI037	GLIZZ 911	1	-	0	1
5	TEN002	Balles jaunes	3	-	0	1

Colonne	Valeur
En cde fournisseur composé	0
En cde client composé	0
•	Composant
> Code composant	SKI037
> Libellé composant	GLIZZ 911
Verrouillé	<input checked="" type="checkbox"/>
PA Composant	247

2 - Bloqueo de nomenclatura:

En edición de documento se puede bloquear los componentes de la

nomenclatura con el fin de evitar errores

3 - Precio de base SIN IVA e IVA incluido en las fichas de articulo

•	Définition
Code article	ARTICLE
Libellé article	article
Prix de base	100
Prix de base TTC	119,6
> Taux TVA	19,6

4 - En la ficha articulo y en la lista 8sens permite mostrar el producto y el proveedor por defecto

Colonne	Valeur
•	Définition
Code article	ARTICLE
Libellé article	article
•	Produit par défaut
> Code produit	PRODUIT
> Libellé produit	Produit
Code fournisseur	ALFOR
Libellé fournisseur	TIFIAN AND SONS
•	Divers
Comme	

5 - Gestión de los artículos relacionados (ayuda a la venta)

Al entrar un artículo el programa ofrece automáticamente los artículos complementarios.

Colonne	Valeur	Définition
Code article	INITIATIONARBALETE	
Libellé article	Initiation arbalète	
Libellé ligne	Initiation arbalète	
PU Brut	150	Prix
Taux remise	23	
Montant base ligne	0	
Montant remise ligne	414	
PU Net	115,5	
Marge ligne	1386	
Marge %	100	
Montant net	1386	

Ventana de los artículos complementarios

Colonne	Valeur	Définition
Code article	ARBALETE	
Libellé article	Arbalète	
Type d'article	Normal	
Type de nomenclature	Aucune	
Type de stock	Standard	
Code à barres		
Prix de base	300	
Code TVA	1	
Taux TVA	19,6	
Gamme	TIR	Divers
Famille	ACCESSOIRE	
Catégorie	LOISIR	
Nature		
Collection		

Por un simple arrastre-suelta se agregan los artículos escogidos en la lista de los artículos complementarios

Colonne	Valeur	Définition
Code article	INITIATIONARBALETE	
Libellé article	Initiation arbalète	
Libellé ligne	Initiation arbalète	
PU Brut	150	Prix
Taux remise	23	
Montant base ligne	0	
Montant remise ligne	414	
PU Net	115,5	
Marge ligne	1386	
Marge %	100	
Montant net	1386	

ARTÍCULOS/ TARIFAS

Selección automática de artículo para uno o varios clientes

Coefficiente en las tarifas artículo

Informa el precio de compra de producto principal

Casilla Neto en las tarifas de artículo para fijar precios netos

CLIENTES

Cliente de facturación ou de entrega

Almacén por defecto

Modo de expedición y transportador en la ficha del cliente

Códigos GLN (global Location Number) de clientes

TARIFAS

Actualización de tarifas de venta y de compra

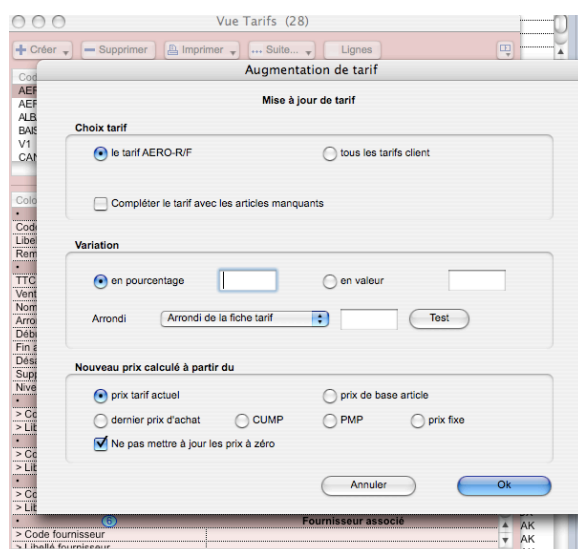

Descuentos por gama y familia de proveedores.

Calculo automático del IBAN

DOCUMENTOS

Campos libres de documentos parametrizables con campos procedentes de tablas cliente, artículos o productos (versión Amplitude)

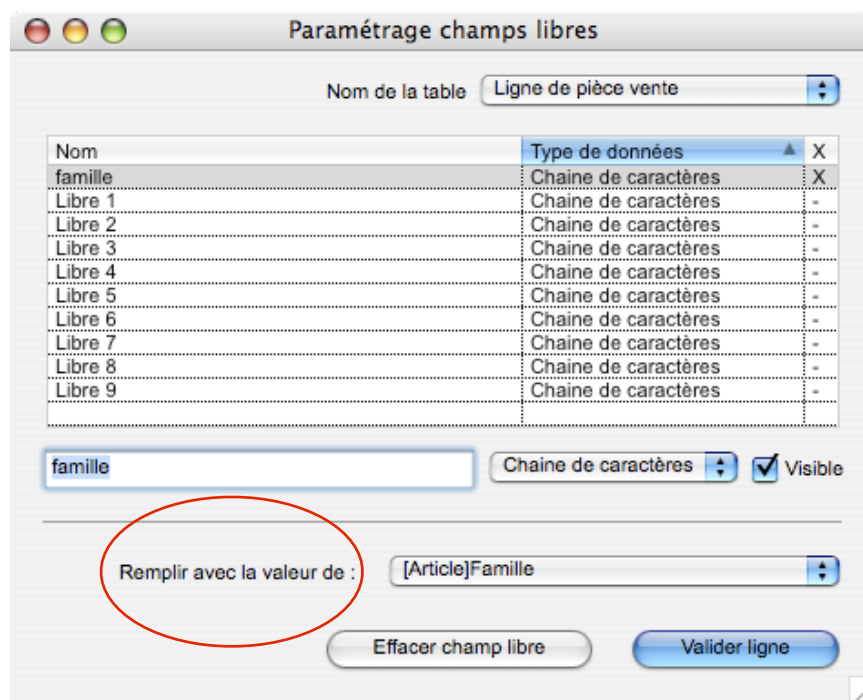

Modificación en encabezados del tipo de venta o de compra

Modificación en encabezado de la tarifa de documento

DOCUMENTOS DE VENTA:

Calculo del precio unitario neto en función del margen entrado

Duplicación de líneas de documentos

Descuento en precio de compra

Botón reservar documento en la vista de vencimientos